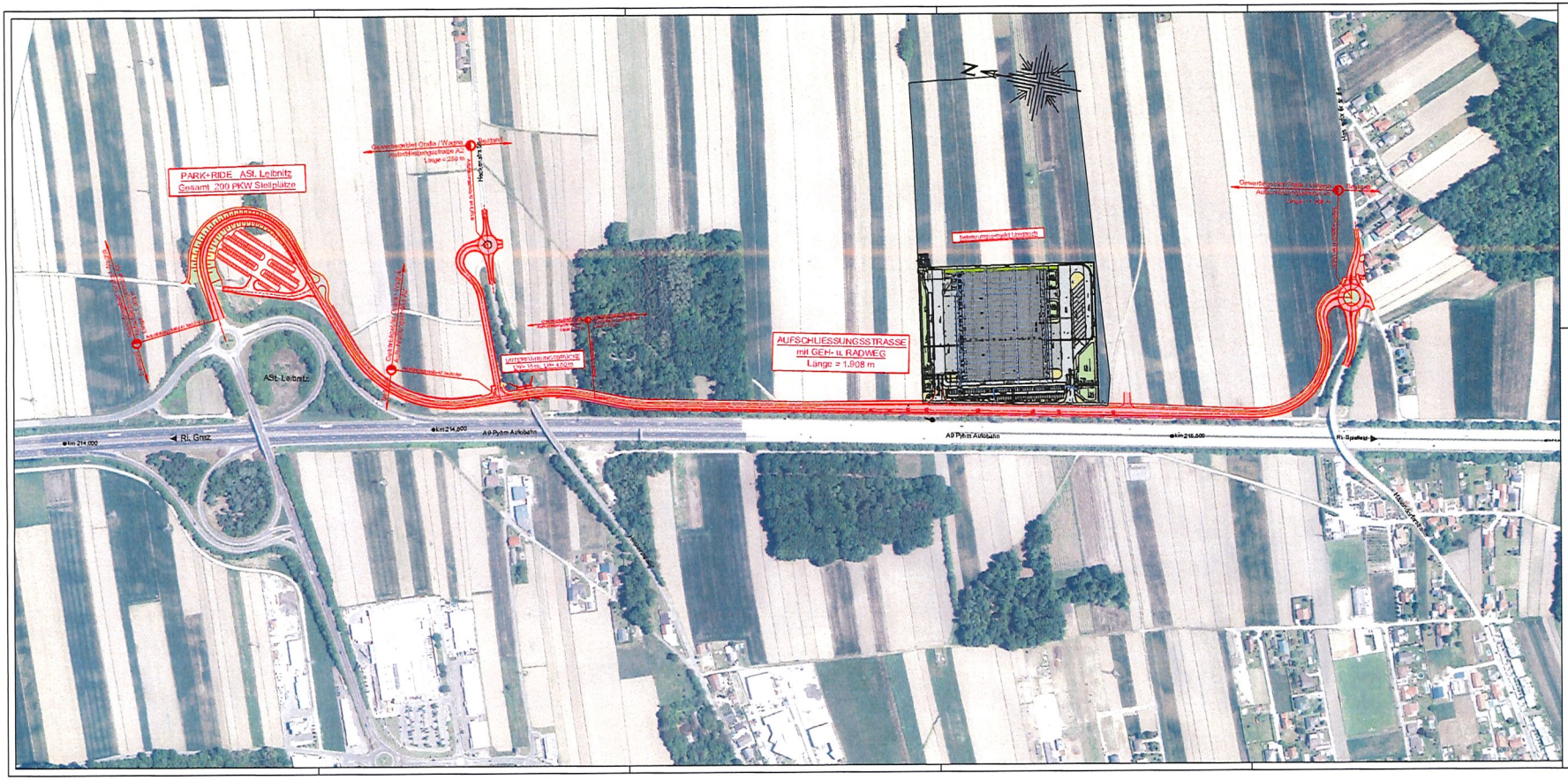

Marktgemeinde Gralla
Marktgemeinde Wagna

Aufschließungsstraße Gewerbegebiet Gralla / Wagna

Gemeindegebiet Gralla
KM 0,032 bis KM 0,803 Länge = 771m

Gemeindegebiet Wagna
KM 0,803 bis KM 1,940 Länge = 1137m

EINREICHPROJEKT 2018

Übersichtslageplan

A				
B				
C				
D				
E				
F				

GELÄNDEAUFNAHME: Vermessung Legat

PLANUNG: NGEN EUROPO PLZ GmbH und Partner GmbH, eigen auftrag für Wohnbauwesen STRASSPIRKA/WARTBERG

AUFTRAGGEBER: Marktgemeinde Gralla, Schulstraße 7, 8431 Gralla; Marktgemeinde Wagna, Marktplatz 4, 8435 Wagna

BAUVORHABEN: Aufschließungsstraße Gewerbegebiet Gralla / Wagna

MASSSTAB: 1 : 2000

PLANART: Übersichtslageplan

DATUM	BEARBEITER	GEPRÜFT	GZ	PLANNUNG
09.02.2018	Christina Brunner	Ing. K. Wilhauer	LB-Gra-2017-001-A	03a

VORABZUG Stand: 09.02.2018